

CURVA FLANGEADA A 22° 30'

Acessórios flangeados

DN 50 - 1000 PN10/16/25

10.1002



Descrição do produto

- Curva flangeada a 22° 30' para água potável e líquidos neutros

Normas

- Concebida de acordo com a norma EN 545
- Flange de acordo com a norma EN 1092-2 PN10/16/25

Proteção contra a corrosão

- Revestimento com tinta epóxica RAL 5005
- Aplicação interna e externa com uma espessura mínima de revestimento de 250 µm
- Revestimento epóxico, aplicado eletrostaticamente de acordo com EN 14901 e especificações GSK (RAL-GZ662)

Certificações

- Certificação de potabilidade ACS certificado 24 ACC NY 060

Caraterísticas

- Acessório homologado para água potável
- Corpo e flange em ferro fundido dúctil EN-GJS-500-7
- Instalação simples e rápida
- Acessório com flanges móveis até DN 600 (inclusive) e com flanges fixas a partir de DN 700.



Fucoli Somepal
FUNDAÇÃO DE FERRO, S. A.

Visite o nosso website em www.fucoli-somepal.pt

Sede: Estrada de Coselhas, 3000-125 Coimbra – Portugal | Tel.: (+351) 239 490100 | Fax: (+351) 239 490198

Filial: Rua de Aveiro 50, 3050-420 Pampilhosa – Portugal | Tel.: (+351) 239 490100 | Fax: (+351) 231 949292 | comercial@fucoli-somepal.pt

CURVA FLANGEADA A 22° 30'

Acessórios flangeados

DN 50 - 1000 PN10/16/25

10.1002

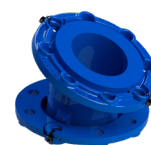
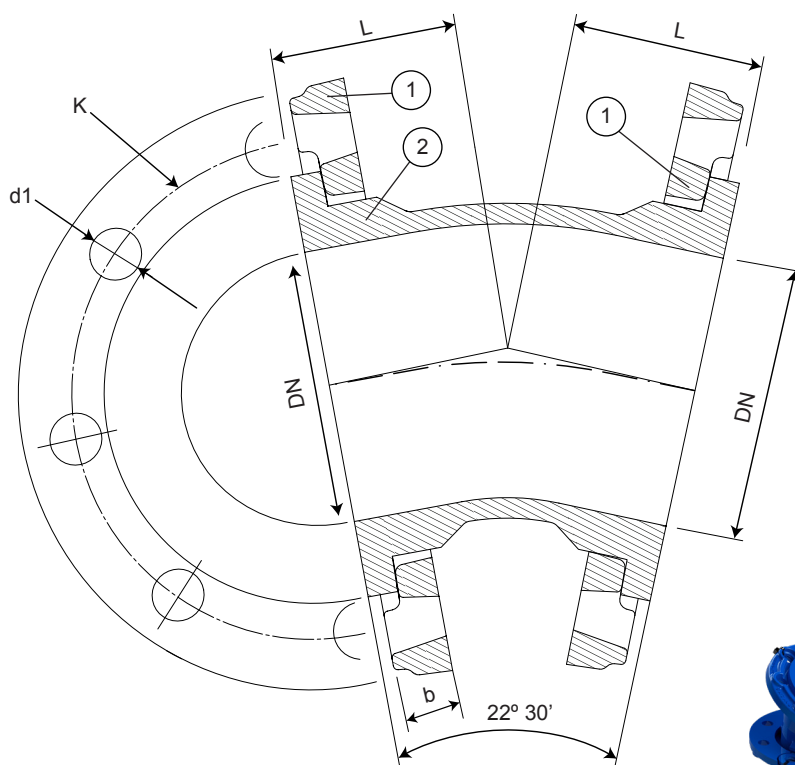

DN 40 a DN 600

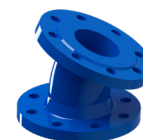

DN 700 a DN 1000

Lista de componentes

pos.	componentes	material	norma
1	Flange	Ferro fundido dúctil EN-GJS-500-7	EN 1563
2	Corpo	Ferro fundido dúctil EN-GJS-500-7	EN 1563

Referências e dimensões

DN	PN	código	L mm	K mm	n° x d1 mm	b mm	Flange móvel / fixa	Kg aprox.
50	10/16	10002020	65	125	4 x 19	21	móvel	6
50	25	10002022	65	125	4 x 19	21	móvel	6
60	10/16	10002030	65	135	4 x 19	21	móvel	7
60	25	10002032	65	135	8 x 19	21	móvel	7
65	10/16	10002040	65	145	4 x 19	21	móvel	7
65	25	10002042	65	145	8 x 19	21	móvel	7
80	10/16	10002050	65	160	8 x 19	21	móvel	8
80	25	10002052	65	160	8 x 19	21	móvel	8
100	10/16	10002060	68	180	8 x 19	21	móvel	9
100	25	10002062	68	190	8 x 23	21	móvel	10
125	10/16	10002070	75	210	8 x 19	21	móvel	12
125	25	10002072	75	220	8 x 28	21	móvel	13
150	10/16	10002080	80	240	8 x 23	21	móvel	15
150	25	10002082	80	250	8 x 28	21	móvel	16
200	10/16	10002090	87	295	8 - 12 x 23	22	móvel	20
200	25	10002092	87	310	12 x 28	22	móvel	21
250	10	10002100	110	350	12 x 23	26	móvel	32
250	16	10002101	110	355	12 x 28	26	móvel	32
250	25	10002102	110	370	12 x 31	26	móvel	35
300	10	10002110	123	400	12 x 23	32	móvel	44
300	16	10002111	123	410	12 x 28	32	móvel	44

continuação na página seguinte

CURVA FLANGEADA A 22° 30'
Acessórios flangeados
DN 50 - 1000 PN10/16/25

10.1002



continuação da página anterior

DN	PN	código	L mm	K mm	n° x d1 mm	b mm	Flange móvel / fixa	Kg aprox.
300	25	10002115	123	430	16 x 31	32	móvel	50
350	10	10002112	140	460	16 x 23	36	móvel	58
350	16	10002113	140	470	16 x 28	36	móvel	61
350	25	10002117	140	490	16 x 34	36	móvel	72
400	10	10002120	150	515	16 x 28	38	móvel	71
400	16	10002121	150	525	16 x 31	38	móvel	75
400	25	10002125	150	550	16 x 37	38	móvel	91
450	10	10002130	170	565	20 x 28	38	móvel	90
450	16	10002131	170	585	20 x 31	38	móvel	99
450	25	10002435	170	600	20 x 37	38	móvel	110
500	10	10002150	180	620	20 x 28	40	móvel	110
500	16	10002151	180	650	20 x 34	40	móvel	128
500	25	10002152	180	660	20 x 37	40	móvel	140
600	10	10002180	205	725	20 x 31	46	móvel	154
600	16	10002181	205	770	20 x 37	46	móvel	174
600	25	10002182	205	770	20 x 41	46	móvel	188
700	10	10118150	245	840	24 x 31	32.5	fixa	280
700	16	10118152	245	840	24 x 37	39.5	fixa	-
700	25	10118154	245	875	24 x 44	46.5	fixa	-
800	10	10118160	275	950	24 x 34	35	fixa	396
800	16	10118162	275	950	24 x 41	43	fixa	-
800	25	10118164	275	990	24 x 50	51	fixa	-
900	10	10118170	300	1050	28 x 34	37.5	fixa	448
900	16	10118172	300	1050	28 x 41	46.5	fixa	-
900	25	10118174	300	1090	28 x 50	55.5	fixa	-
1000	10	10118180	327	1160	28 x 37	40	fixa	580
1000	16	10118182	327	1170	28 x 44	50	fixa	-
1000	25	10118184	327	1210	28 x 57	60	fixa	-



Fucoli Somepal
 FUNDIÇÃO DE FERRO, S.A.

Visite o nosso website em www.fucoli-somepal.pt

Sede: Estrada de Coselhas, 3000-125 Coimbra – Portugal | Tel.: (+351) 239 490100 | Fax: (+351) 239 490198

Filial: Rua de Aveiro 50, 3050-420 Pampilhosa – Portugal | Tel.: (+351) 239 490100 | Fax: (+351) 231 949292 | comercial@fucoli-somepal.pt

